RELATIONS DEPARTMENT
RESEARCH LIBRARY

يفتتح اليـــوم فى جنيـف مؤتمر وقف الهجـمات الجوية المباغتـة

آخر خبر

اجتمع الرئيس جمال عبد الناصر امس بالسيد اسماعيل الازهرى رئيس حزب الاتحاد الوطنى السودانى .

شركة يونية تصدرها
الشركة العربية للطبع والنشر
بمكة المكرمة
رئيس التحرير المسئول
فؤاد شاكر

البلاد السعودية

صحيفة الشعب العربى السعودى

الاشتراكات
٤٠ ريالا فى الداخل
٦٠ ريالا فى الخارج
الاعلانات
يتفق بشأنها مع ادارة الجريدة
المكاتبات
الخاصة بالتحرير ترسل الى رئيس التحرير
الخاصة بالادارة ترسل الى مدير الادارة
٢٣٤٦ تليفون التحرير ٢٣٥٦ تليفون الادارة

فارين لاكتيه
MILK FOOD
غذاء مقوى للرضع والأطفال والناقهين والشيوخ
غنى بالفيتامينات

العدد ٢٨٩٦ (٤ صفحات) مكة المكرمة ـ الاثنين ٢٧ ربيع الثانى سنة ١٣٧٨ هجرية ـ ١٠ نوفمبر سنة ١٥٨٩ ميلادية ـ ١٨ العقرب سنة ١٣٣٦ شمسية (٣ قروش) السنة الثانية والعشرون

دول الاسلحة الذرية والهيدروجينيه

تحاول منع الهجوم الجوي المفاجئ

يرى السياسيون العسكريون فى دولتى الكتلة الغربية والشرقية ان اية حرب قادمة لن تقع الا مفاجأة وقد سارعت هذه الدول الى الاحتماء بالقانون الدولى واتخاذه سياجا ليدرأ هذا الهجوم المباغت فهل ينجح القانون الدولى فى منع هجوم ذرى مفاجئ ؟؟؟

ذكرت المصادر الامريكية فى جنيف ان الولايات المتحدة قد تكون مستعدة لان تشاطر الاتحاد السوفياتى جانبا من اسرارها العسكرية خلال المحادثات المزمع اجراؤها بين الشرق والغرب حول الوسائل الكفيلة بمنع الهجمات المباغتة . وستفتتح هذه المحادثات فى جنيف اليوم ـ الاثنين ـ باشتراك ثمانى دول من المعسكرين الشرقى والغربى بالاضافة الى الولايات المتحدة وروسيا ..

واضافت هذه المصادر ان الولايات المتحدة ستكشف النقاب عن هذه الاسرار اذا ما اتضح ان السوفييت على علم بها بالفعل وانهم مستعدون للتحدث بصراحة عن اسرارهم العسكرية الخاصة . وسيشترك فى هذه المحادثات من الجانب الغربى الولايات المتحدة وبريطانيا وفرنسا وايطاليا وكندا واستراليا ، ومن الجانب الشرقى روسيا وتشيكوسلوفاكيا والبانيا وبولونيا ورومانيا . وقد اجتمع المستر فوستر رئيس الوفد الامريكى فى هذه المحادثات باعضاء الوفود الغربية تمهيدا لاتخاذ موقف موحد قبل انعقاد الجلسة الافتتاحية اليوم الاثنين . وصرح رئيس الوفد البريطانى الجنرال مانسيرج بان الخوض فى مباحثات حول الامكانيات والمسائل الفنية المتعلقة بهذا الموضوع ينطوى على خدمة قيمة .

وأفادت الانباء انه من المنتظر أن تستمر هذه المحادثات ما بين أربعة الى خمسة أسابيع . وتأمل الاوساط السياسية فى أن يتفق المؤتمرون على اعداد الاساليب الفنية التى يمكن بمقتضاها رصد الهجمات المباغتة قبل وقوعها تمهيدا لعرضها على بساط البحث أمام مؤتمر سياسى يعقد فيما بعد بين الشرق والغرب .

جنيف

الفدائيون الجزائريون

يسقطون طائرة حربية فرنسية ضابطان فرنسيان يلاقيان حتفهما

اصدرت قيادة جيش التحرير الجزائرى بلاغا حربيا ليلة امس جاء فيه : ان الفدائيين الجزائريين اسقطوا طائرة فرنسية ودمروا دبابتين كما قتلوا اكثر من ثلاثين جنديا فرنسيا وذلك فى كمين نصبوه لدورية فرنسية فى اوائل الاسبوع الحالى فى شرقى الجزائر ومن بين القتلى الفرنسيين ضابطان برتبة عالية .

ويقول البلاغ الجزائرى ان الفدائيين اشعلوا النار فى خمس سيارات كبيرة وسيارة جيب كما أنهم استولوا على مدفع رشاش وأربع عشرة بندقية وعددا من الالغام .

اليونايتد برس

مصرع ١٠ أشخاص واصابة ٥٠ بجراح

قتل ما لا يقل عن عشرة اشخاص واصيب خمسون شخصا آخر بجراح فى حادث اصطدام قطارين للركاب وقع يوم امس خارج مدينة بيونس ايرس .

بيونس ايرس

جواسيس فرنسا يطلقون النار على احد الزعماء الجزائريين

اصدر مكتب جبهة التحرير الوطنى الجزائرى فى عاصمة المانيا الغربية بيانا اتهم فيه جواسيس فرنسا وعملاءها بتدبير حادثة اطلاق النار على احد الزعماء الجزائريين قرب مدينة بون يوم الاربعاء الماضى . وقال البيان ان عملاء مكتب الخدمة السرية الفرنسى مسؤولون مباشرة عن حادث اطلاق النار على احد الوطنيين الجزائريين وان هذا الاعتداء هو احد الاعتداءات الارهابية التى يقوم بها العملاء الفرنسيون ضد مندوبى جبهة التحرير الجزائرية فى الخارج .

رأى

قرات مع من قرا النبا الذى نشرته بعض الصحف المصرية عن اعتزام الازهر ابتعاث عدد من المرشدين والوعاظ الى اوروبا واواسط افريقيا وغيرهما من المدن والممالك لنشر تعاليم الدعوة الاسلامية هناك ، وهو امر يثلج الصدر ويسر له كل مسلم فى اى مكان من هذه المعمورة .. فنحن اليوم فى امس الحاجة الى نشر تعاليم ديننا السمح على اكبر عدد من شعوب وسكان العالم ليفهم اولئك الناس سماحة ديننا وعدالته .. وليعرف العالم اجمع ما هو الحب ، والعطف ، والرحمة .. ان تعاليم الدين الاسلامى حافلة بكل ما هو فى صالح وخير الفرد والمجموع ..

هذه التعاليم المحمدية التى كانت سببا من اسباب الاستقرار والاطمئنان للعالم اجمع .. يوم نادى بها رسول الله صلى الله عليه وسلم فى مكة المكرمة وفى المدينة المنورة .. ويوم اوفد الرسول الكريم عليه صلوات الله وسلامه الرسل والوفود الى اكثر بقاع الدنيا ، يحملون تباشير فجر عهد جديد واخاء وهدى وسلام .. وانا اليوم مع هؤلاء المبشرين الذين يحسون بالراحة والسرور والسرور لهذه الخطوة التى يقوم بها الازهر اليوم .. وكلى امل فى ان يشاركه كل بلد اسلامى فى نشر هذه التعاليم بابتعاث البعوث المختلفة ، تجوب الآفاق لتعلن على العالم روح الاسلام الحقة وتعاليمه الغر ..

لقد اكرمنا الله نحن المسلمين فجعل رسولنا محمد صلى الله عليه وسلم خاتم الانبياء والمرسلين ، وحملنا امانة الدعوة لروح الاسلام وتعاليمه .. وما دمت فى هذا المجال فاذكر اخوانى بان عليهم واجبا يقتضيهم دائما ان يعملوا فى سبيل دينهم ودنياهم .. لقد آن لنا ان ندعو لهذه التعاليم الاسلامية فى كل مكان من بقاع هذه الدنيا .. آن لكل فرد من الامة المسلمة ان يقوم بواجبه تجاه دينه فيدعو له ويسعى فى سبيل انتشاره .. ومادام ان فجر هذه الدعوة قد انبثق من هذه البقاع المقدسة فعلينا تقع تبعة الدعوة لهذه التعاليم اكثر من غيرنا .

وفى ابتعاث عدد من علمائنا يرافقون علماء الازهر فى جولاتهم هذه ما يساعد على انتشار الدعوة الاسلامية اكثر واكثر .

كما ان موضوع المجلة الدينية التى طالبت باصدارها هيئة الامر بالمعروف قد اصبح اليوم اكثر ضرورة من ذى قبل ، لا سيما وان هيئة الامر بالمعروف قد وعدت كعادتها فى كل عمل خيرى بتنفيذ هذه الفكرة الصائبة تقوم به ، وليس هذا باول عمل تقوم به هذه الهيئة التى تتمثل بقول الله عز وجل « ولتكن منكم امة يدعون الى الخير ويامرون بالمعروف وينهون عن المنكر » .

فلقد جاهدت طوال هذه السنوات فى اشاعة روح الاسلام وتعاليمه الغر ..

هذا هو الراى اقدمه اليوم للاخوان جميعا وانى لارجو ان يكون مجال بحث ومناقشة والله من وراء القصد ..

غالب حمزه ابو الفرج

سياسة لبنان الحيادية

ادلى السيد عادل عسيران بحديث خاص الى وكالة انباء الشرق الاوسط تحدث فيه عن سياسة لبنان الخارجية والداخلية ومستقبل العلاقات بين لبنان والدول العربية فقال : ان سياسة لبنان قد تحددت بالحياد ، ومن مصلحة لبنان بل ومن مصلحة سائر البلاد العربية كلها ان تنتهج سياسة الحياد فهذه السياسة تقتضى عدم الانضمام الى اى معسكر من المعسكرات وحيث ان العرب ومن بينهم لبنان يريدون السلام فلا يضير لبنان ولا العرب ان يقفوا موقف الحياد من التكتلات القائمة وان لبنان لا تفكر فى التحالف مع اى فريق ، فهى بلد مفتوح يريد التعامل مع الجميع سواء بسواء ..

واستطرد يقول : انه ليس من مصلحة لبنان أن تكون ساحة حرب أو تكون قاعدة عسكرية لاحد المعسكرات والدول العربية منسجمة فى تفكيرها بهذا الشأن وتريد أن تسير وفق سياسة مشتركة لخير مجموعتها والحياد هو القاسم المشترك بينها جميعا ..

ثم تحدث السيد عادل عسيران عن مستقبل العلاقات بين لبنان والدول العربية فقال انها يجب ان تكون علاقات الاخ باخيه فلبنان كانت علاقاتها حسنة مع سائر الدول العربية ويجب ان تتحسن هذه العلاقات دائما وان لبنان قد ادت فى الماضى خدمات جليلة الى البلاد العربية والى القضية العربية ويمكن ان تقوم اليوم بمثل هذه الخدمات وتؤدى واجبها فى المجال العربى على أكمل وجه .

راديو واشنطن

مؤتمر جنيف الذرى بين المد والجزر

فى برقية لليونايتد برس من جنيف ان آمال الغرب فى عقد اتفاقية لمنع التجارب النووية مع الاتحاد السوفياتى فى وقت مبكر قد تلاشت امس فى غمرة الدلائل المشيرة الى ان السوفييت يرفضون بشكل متصلب التنازل عن اية مطالب للغرب . وتقول المصادر الغربية انه اذا ما انتهت محادثات جنيف الخاصة بوقف التجارب النووية دون الوصول الى اتفاق أيا كان نوعه فان الولايات المتحدة ستجنح مع حلفائها الى المضى قدما فى المحادثات المتعلقة بمنع الهجمات

ويشعر الدبلوماسيون الغربيون بخيبة أمل نظرا لان محادثات جنيف التى مضى عليها حتى الآن أسبوع كامل لم تحقق اى قسط من النجاح وفهم أن المندوبين الامريكى والبريطانى سيحاولان مرة أخرى فى الاسبوع القادم اقناع الروس بالدخول فى مباحثات حول انشاء جهاز للمراقبة وهى الخطوة التى يصر الغرب على اتخاذها قبل الارتباط باية اتفاقية طويلة الاجل لوقف التجارب النووية .

بريطانيا تحيل جزيرة قبرص الى ستالينغراد ثانية

قررت السلطات البريطانية المدنية والعسكرية فى جزيرة قبرص تسليح الرعايا البريطانيين هناك بالاسلحة ليدافعوا بها عن انفسهم فى وجه الهجمات التى يشنها عليهم الوطنيون القبارصة .. وكانت جزيرة قبرص خلال الايام الثلاثة الماضية مسرحا لهجمات مسلحة ذهب ضحيتها هذا النائب المحافظ اقالة السير هيوفوت حاكم جزيرة قبرص فورا وتعيين المارشال تمبلر خلفا له . ومن المقترحات الاخرى التى ينوى هذا النائب عرضها اقتراح يدعو الى تشكيل حكومة عسكرية كاملة فى الجزيرة وتقديم كافة المشبوهين الى المحاكمة بمقتضى الاحكام العرفية وتزويد جميع المدنيين البريطانيين بالاسلحة النارية وطرد كافة القبارصة اليونانيين المستخدمين فى المنشآت العسكرية البريطانية .

موجة من السخط ضد الحكومة البريطانية

ويستفاد من أنباء لندن أن موجة من السخط ضد الحكومة البريطانية اخذت تتفشى فى صفوف اعضاء مجلس العموم البريطانى بسبب فشل السلطات البريطانية فى جزيرة قبرص فى حماية أرواح المدنيين البريطانيين هناك ..

وتقول وكالة اليونايتد برس ان النائب المحافظ سير روبرت سبير أعد مقترحات بشأن معالجة الحالة فى جزيرة قبرص ينوى تقديمها الى البرلمان يوم الاربعاء القادم عندما تعرض مشكلة الجزيرة على بساط المناقشة .. وسيطلب هذا النائب المحافظ اقالة السير هيوفوت حاكم جزيرة قبرص فورا وتعيين المارشال تمبلر خلفا له .

الواقع ان الحياة فى جزيرة قبرص اصبحت جحيما لا يطاق .. فكل شىء هناك يسوده الارهاب ، حتى لقد اصبح المسدس هو سيد الموقف .. واضحى كل شخص يذهب الى عمله مجازفا بحياته ان لم يكن لديه سلاح يدافع به عن نفسه .. وبات الجو العسكرى الصرف هو الذى يسيطر على كل مدينة فى قبرص بل وكل شارع .. وطلقات الرصاص تسمع فى كل وقت وحين .. وهكذا يفرض الاستعمار فرضا على الشعوب رغم انفها ، لتعيش فى جو مفعم برائحة البارود ..

امريكا لن تخضع لتهديدات الصين الشعبية في أزمة فروموزا

اكد امس الرئيس ايزنهاور من جديد فى برقية بعث بها الى رئيس جمهورية الصين الوطنية بان الولايات المتحدة لن تخضع لتهديدات الصين الشيوعية باستخدام القوة .

وقد جاء وصول هذه البرقية فى الوقت الذى كانت فيه مدفعية الصين الشعبية توالى قصف جزر كيموى بقنابلها .

وتعيد برقية ايزنهاور الى الذاكرة ماسبق أن أوضحه الرئيس ايزنهاور فى خطابه الذى القاه فى ١٧ سبتمبر الماضى من تصميم الولايات المتحدة على مشاركة الصين الوطنية فى وجهة نظرها القائلة بانه لن يكون هناك تراجع امام اى عدوان مسلح .

ومما يذكر ان الولايات المتحدة لم تقحم نفسها بالدفاع عن جزر كيموى بيد ان بيانات واشنطن الاخيرة تشير الى ان الولايات المتحدة ستقاوم اى هجوم رئيسى يشن على جزر كيموى .

فوق مضائق فورموزا

وتفيد برقية لليونايتد برس من مدينة تايبى أن الولايات المتحدة والصين الوطنية تلتزمان الآن بوقف اطلاق النار جويا فوق مضائق فورموزا . وتقول المصادر العليمة ان وقف اطلاق النار هذا قد وضع موضع التنفيذ بهدوء وان الاوامر صدرت الى الطائرات الوطنية المقاتلة بان تلجأ الى اساليب المراوغة بكافة انواعها لتفادى الاشتباك بطائرات الشيوعيين ضمن منطقة تمتد ثلاثين ميلا بعيد عن البر الصينى والمعروف أن طائرات الشيوعيين قلما تتوغل فى تحليقها بعيدا داخل منطقة المضائق . وقد تردد ان الولايات المتحدة بدأت تشعر بالقلق بنوع خاص عندما استطاعت طائرات الوطنيين أن تدمر فى معركة جوية واحدة احدى عشرة طائرة شيوعية بفضل الاستعانة بالقذائف الامريكية الموجهة .. وتخشى الولايات المتحدة أن تؤدى مثل هذه الاشتباكات الى اتساع رقعة القتال على نحو لا ترضاه . ويبدو أن الصين الشعبية قد قبلت بدون تعليق وقف اطلاق النار فى الجو نظرا لأن الطائرات الشيوعية التى كانت تشاهد بالمئات فوق سواحل الصين قبل بضعة أسابيع لم تعد ترى الآن الا لماما .

٢٩٨ قنبلة فقط لا غير

وقد بدأت مدفعية الصين الشعبية قصف جزر كيموى بالقنابل غير أن القصف كان طفيفا

وذكرت وزارة دفاع الصين الوطنية أن ٢٩٨ قذيفة سقطت على أربع جزر من مجموعة جزر كيموى البالغ عددها أربع عشرة جزيرة .

المنبع

ثم .. الدب

نقص القادرين

من المؤكد ان القراء يسامون من قراءة اى موضوع اذا تكرر نقاشه ، غير ان هناك موضوعات وافكار لا بد من تكرار مناقشتها لان فى ذلك حياة لها .. والموضوع هنا هو مدرسة النجاح الليلية الكائنة بشعب على بمكة والتى تبرع ببنائها معالى السيد حسن شربتلى ، ومقاول بنائها شركة الاخاء المعمارية لصاحبيها صالح واسعد مؤمنة .. ومعذرة فان المقام يتطلب « اللت والعجن » .. فالمفهوم ان معالى السيد حسن قد دفع مبلغ المقاولة كاملا ومقدما للشركة المذكورة رغبة منه فى انجاز العمل بالسرعة المرجوة .. وكان ذلك منذ حوالى خمس سنوات .. وبدأ العمل منذ ذلك الحين وظل يتلكأ .. ثم يتوقف .. ثم يبدأ .. يتوقف اربعة او خمسة شهور على التوالى ثم يستأنف لأسابيع معدودات .. وهكذا الى هذا العام ٧٨ والى كتابة هذه السطور ومن اراد ان يتثبت فان المبنى فى مكانه يشهد فى صمت واسف على اننا فى امس الحاجة اليه فمدرسة النجاح الليلية لها اسم آخر .. هو الذى ينطبق عليها تمام الانطباق ، وهذا الاسم هو مدرسة مكافحة الامية .. فالى اى مدى نحن فى حاجة الى مدرسة ومدارس من هذا النوع .. لقد قيل للمقاول من طرف خفى ربما تكون المقاولة مخسرة ولكنك اذا اتممتها ستكسب كثيرا .. ستكسب بالاسهام فى فتح باب لنور العلم يدخل منه الكثيرون ليخرجوا من باب آخر اعضاء نافعين عاملين فى المجتمع .. وستكسب ضم اسمك الى اسم المدرسة .. فان امثال هذه المدرسة من الاعمال التى تسطر باحرف بارزة فى سجل التاريخ .. ستقرأها الاجيال .. وان تلكؤ العمل هو من قبيل نقص القادرين على التمام .

ان حراء والبلاد السعودية قد عملتا بعض الواجب بالكتابة عن هذا الموضوع .. والى الآن مع الاسف لم يحدث رجع الصدى المطلوب .. فوجب التكرار ووجبت الاعادة من الصحيفتين .. ووجب الاسهام من بقية الصحف .. الندوة .. عرفات .. الاضواء .. المدينة .. اليمامة .. الخليج العربى .. اننى ادعو هذه الصحف بان تخصص عمودا ولو لمرة واحدة تناقش فيه هذا الموضوع .. ولو بدون تفصيلات .. مناقشة من حيث المبدأ وان عملا كهذا لا بد أن يتم باى ثمن .. ولو بالاكتتاب .. وجمع التبرعات من الشعب .. والتاريخ ايضا سيسجل هذا ..

حامد مطاوع

وصلت حديثا قطع غيار للجيوب ماركة « ثبوتا » راجعوا محلات عبد اللطيف جميل ـ الرياض ـ جدة

حي على الصلاة

الفجر الاشراق الظهر العصر
٢٥ر١١ ٤٤ر١٢ ٢٥ر٦ ٣٩ر٩

الإذاعة السعودية

١٣٧٨/٤/٢٧ هـ

فترة الصباح

٦٣ر٠ افتتاح
٦ر٣١ القرآن الكريم ما تيسر من سورة ـ مريم ـ ـ تلاوة الشيخ محمد الطوخي
٦ر٥١ حديث الصباح ـ في سبيل الحياة لفضيلة الاستاذ ابراهيم الشورى
٧ر٠٢ قراءة برنامج اليوم
٧ر٠٦ موسيقى
٧ر١٥ نشرة الاخبار الاولى
٧ر٣٠ الحان الصباح
٧ر٤٥ حكمة اليوم ـ يقدمها مطلق مخلد الذيابي
٧ر٥٥ موسيقى واناشيد
٨ر١٠ ختام ـ السلام الملكي

فترة الظهيرة

٢ر٠٠ افتتاح
٢ر٠٢ القرآن الكريم ما تيسر من سورة ـ التغابن ـ تلاوة الشيخ عبد الرؤوف مرعي
٢ر١٧ قالت العرب
٢ر٢٢ موسيقى
٢ر٣٠ دنيا ـ برنامج يكتبه محمد محمود قطان ويخرجه عباس فائق غزاوي
٢ر٤٥ موسيقى
٣ر٠٠ نشرة الاخبار الثانية
٣ر١٥ موسيقى واناشيد
٣ر٣٠ ختام ـ السلام الملكي

فترة المساء

٦ر٤٥ افتتاح
٦ر٤٦ القرآن الكريم ما تيسر من سورة ـ يونس ـ تلاوة الشيخ محمد فريد الصباغ
٧ر١٠ حديث المساء
٧ر١٨ تقريبا ـ اذان العشاء ـ يذاع من المسجد الحرام
٧ر٢٢ ختام
٨ر٠٠ افتتاح
٨ر٠١ استعراض برنامج السهرة
٨ر٠٣ موسيقى واناشيد
٨ر١٥ تمثيلية ـ حكاية من بعيد ـ كتبها حسن صابر ـ اخراج احمد عبد الحميد
٨ر٤٥ موسيقى واناشيد
٩ر٠٠ نشرة الاخبار الثالثة
٩ر١٥ يعلن في حينه
٩ر٣٠ يعلن في حينه
٩ر٤٥ صور فنية ـ حديث للاستاذ احمد عبد الله الفاسي
١٠ر٠٠ ساعة في مكتبة الاذاعة برنامج يعده حسين صابر ويخرجه رشيد علامة
١٠ر٣٠ مختارات من الاناشيد
١٠ر٤٥ موجز انباء اليوم
١١ر٠٠ قراءة برامج الغد
١١ر٠٥ نشيد ـ ختام السلام الملكي

حركة الطيران في المملكة واليها

غدا ـ الثلاثاء ـ

الطائرات المسافرة

تغادر مطار جدة غدا ـ الثلاثاء ـ طائرة داكوتا قاصدة الى جيزان والحديدة

وتغادر جدة طائرة داكوتا قاصدة الى الطائف والرياض والهفوف والظهران .

وتغادر جدةطائرة سكايماستر قاصدة الى الظهران والرياض ودمشق وبيروت .

وتغادر جدة طائرة كونفير قاصدة الى الرياض .

وتغادر جدة طائرة كونفير قاصدة الى المدينة ودمشق وبيروت .

وتغادر جدة طائرة فايكونت مصرية قاصدة الى القاهرة

وتصل الى مطار جدة غدا ـ الثلاثاء ـ طائرة كونفير قادمة من الرياض والظهران والكويت والبصرة وبغداد .

وتصل الى جدة طائرة داكوتا قادمة من ينبع والوجه وتبوك وسكاكا والقريات وطريف .

وتصل الى جدة طائرة داكوتا قادمة من جيزان والحديدة .

وتصل الى جدة طائرة كونفير قادمة من الرياض .

وتصل الىجدةطائرة فايكونت مصرية قادمة من القاهرة .

الصيدليات المناوبة

ليلة الثلاثاء

في مكة : مخزن ادوية الحوارى ـ جياد

في جدة : مخزن ادوية حسين ناظر ـ السوق الكبير

جلالة الملك المعظم

يأمر بتأمين سيارات اطفاء أخرى على حساب جلالته الخاص

راديو مكة :

جاءنا من مكتب الاذاعة والصحافة في الرياض ما يلي :ـ

كنا قد نشرنا ان جلالة الملك المعظم قد دفع من جيبه وعلى حسابه الخاص قيمة ثلاث سيارات (سلالم) اطفاء واحدة لمكة واخرى للمدينة المنورةوثالثة لجدة . والآن هذه هي الدفعة الثانيةمضافة الى الاولىوستصبح سيارتان لمكة وواحدة للمدينة واخرى لجدة واخرى للرياض ، وبهذا يصبح مجموع السيارات التي استوردت على حسابجلالته الخاص خمس سيارات جزى الله جلالته احسن ما يجزى بهمحسن على احسانه .

***

ديوان جلالته يتلقى العديد من برقيات الامطار

مازال الديوان العالي يتلقى المزيد من البرقيات التي تبشر بالمزيد من الامطار والسيول على جميع جهات المملكة وفيما يلي اسماء هذه المدن والقرى .

القنفدة ابراهيم الابراهيم أمير القنفدة
الليث أمير الليث
الجموم عبد الله السلوم أمير الجموم
المدينة المنورة عبدالله السديري وكيل امير المدينة المنورة
نادق امير نادق
المهد محمد السديري أمير المهد
الجوف السديري أمير الجوف
الحوطة أمير الحوطة
نادق عبد الله بن رشيدان قاضي نادق
المندق من عقيل بن فريد قاضي المندق
القريعة من وكيل امير القريعة
رماح من سعود التمامي أمير رماح
المجمعة من محمد بن معمر
ضرما من امير ضرما وقاضيها
الافلاج من امير الافلاج
الحريق من حسن بن احمد امير الحريق
الوادى من امير الوادى وقاضيها
السليل من امير السليل
أم عقلاء من فيصل بن ضرمان امير أم عقلاء
الخرج من امير نعجان
الكامل من محمد بن هديدى أمير الكامل
حريملاء من عمر بن شعيل أمير حريملاء
جعله الله عام خير وبركة .

سمو وزير المواصلات

غادر جدة بطريق الجو يوم امس سمو الامير سلطان بن عبد العزيز وزير المواصلات متوجها الى الرياض في رعاية الله وسلامته

سمو الأمير عبد المحسن بن عبد العزيز

سافر الى الرياض بطريق الجو امس سمو الامير عبد المحسن بن عبد العزيز في سلامة الله ورعايته

سمو الأمير عبد الله بن محمد

غادر جدة الى الرياض بطريق الجو امس سمو الامير عبد الله بن محمد بن سعود في سلامة الله ورعايته .

نشاط مشكور

تم افتتاح مدرستين ابتدائيتين احداهما في بلدة (ربيعة ورفيدة) والثانية في بلدة (تثليث) . كما تم افتتاح مدرستين ليليتين لمكافحة الامية احداهما في مدينة (بيشه) والثانية في مدينة (نجران) وهذه الظاهرة المجيدة تؤكد عزيمة وزارة المعارف الموقرة على نشر التعليم الذى هو غذاء روحي للشعب بجميع ارجاء المملكة ، وانا لنشكر الوزارة على صادق غيرتها كما نثني الثناء المستطاب على همة فضيلة مدير التعليم الكريم بمبادرته بتأمين الادوات المدرسية الضرورية لتلك المدارس مما جعل التدريس يسير في ابهائها منذ البداية على خير ما يرام .

ابها : نديم الرافعي

استشارات للنفوس والاعصاب

باب جديد تقدمه هذه الصحيفة للقراء الكرام .. وسيتولى الاجابة فيه على اسئلتهم الطبية الدكتور عبد الرؤوف ثابت اخصائي باطني للامراض العصبية والنفسية .. فترقبوه غدا ان شاء الله .

الى وزارة الزراعة

نريد مزيدا من العناية ..

عزيزي القارىء هذه اول مرة التقي بك على صفحات هذه الجريدة الغراء لتشاركني الرأى في موضوع عظيم ، في موضوع يهمني ويهمك عليه تتوقف حياة كلمنا ، حياته الماليةوالاقتصادية نعم انهموضوع الزراعةوالمزارعين في بلادنا العزيزة الواسعة المترامية الاطراف .

فارثي العزيز سأتحدث اليك اليوم عن منطقة في بلادك تقع جنوب الطائف وتسكنها قبائل من أصل عربي صميم ، ويبلغ ارتفاع هذه المنطقة عن سطح البحر بمالا يقل عن ستة آلاف قدم تقريبا لذلك فان من الطبيعي ان يكون مناخها مائلا للبرودة ، وحيث ان هذه المنطقة تقع مرتفعة شرق البحر الاحمر فان جميع تيارات الهواء القادمة تكون مشبعة ببخار الماء فتتكون سحب كثيفة تصطدم بالمرتفعات فتهطل الامطار لذلك نستطيع ان نقول ان هذه البلاد تسقط عليها الامطار في اكثر فصول السنة والماء كما يعرف الكل عنصر هام عليه تتوقف حياة الزراعة ..

والبلاد التي سأتحدث لك عنها اليوم معروفة ولا تحتاج الى تعريف ويكفي ان اقول لك أنها بلاد خصبة زراعية تجد الماء فيها فالارض في هذه البلاد اذا ما نقبت لبضعة أقدام نبع لك الماء واذا ما اتجهت نحو الجبال ترى أينما اتجهت وحيثما قصدت ، الماء وتسمع صوته وهو يسقط من أعاليها صافيا كالزلال .

عزيزي ، ماذا تفضل من هذه الفواكه التي سأورد ذكرها لك : الرمان ، العنب ، التوت ، الخوخ المشمش ، التين ، اللوز ، البرشومي ، الموز الكمثرى ، البخارى . بالاضافة الى الكثير من الحوامض .. هذه الفواكه كلها موجودة في هذه البلاد بكميات كبيرة تكفيني وتكفيك ، وأعود فأقول لا يقتصرمزارعو هذهالبلاد على زراعة الفواكه فقط ، بل ان هناك انواع عديدة من الحبوب منها البر والشعيروالذرة والعدس واللوبية حتى البن يزرع فيها

والمزارع هناك يسور مزرعته بالشجيرات العطرية كالكادى والفل والورد ، فتزيد المزارع جمالا علىجمال ، ولا أذيع سرا اذا قلت ان هناك ثلاثا من أصحاب رؤوس الاموال يستغلون هذه الزهور وخاصة الورد لاستحضار العطر منها ، والحقيقة تقال انهم أنفعوا واستنفعوا ويشكروا على اقبالهم المتزايد على شراء هذه الزهور يوما بعد يوم .

وهذه البلاد لا تكتفي بهذا النفر بل ترجو من كافة أصحاب رؤوس الاموال في المساهمة لشراء خيراتها الكثيرة والمتعددة وتوزيعها في اسواقنا المحلية

وقد يقول القارىء لماذا لا يرسل اهلهذا البلد بمنتوجاتهم اذ اصبح ان لديهم منتوجات السبب يا عزيزي أنه يصعب على الفلاح ترك مزرعته ليرافق منتوجاته الى السوق التي ستباع فيها ، وهو محق في ذلك فالكل يعرف انالفلاح لا يستغني عن كافة أفراد الاسرةحتى النساء منهم فكيف يترك مزرعته دونما موجه .

وبمناسبة الحديث عن الزراعة والمزارعين أوجه شكرى الىوزارة الزراعة علىانشاءها وحداتزراعية مزودة بالفنيينمنالمهندسينومجهزة بالآلات والمعدات اللازمة للرى والزراعة .

وقد ظهر اثر نشاط هؤلاء المهندسين في المناطق التي عينوا بها ، فاتصلوا بالفلاح واتصل الفلاح بهم واستشارهم فأرشدوه وامدوه بالكثير مما يحتاجه ليرفع بمستوىمزرعته ويجني ثمارها كاملة غير منقوصة وهو مرتاح البال والضمير ، بعد ان كانيفقد الكثير من مواسمه عندما تغزو مزرعته الآفات والحشرات الآكلة للزراعة التي كان لا يعرف لها في السابق طبا ..

الا ان هناك بعض المناطق تنظر بعين ملئها الامل في ان تشملها وزارة الزراعة بعطفها ورعايتها فتنشأ بها وحداتمزودة بالآلات والمعدات اللازمة ومن ضمن هذه المناطق بلادى غامد وزهران وما جاورهما من مناطق زراعية وهما اللتين بدأت حديثي عنهما .

فهناك في بلادى غامد وزهران بجانب مايواجه الفلاح منخسائر فادحة اذا ما غزته الآفات والحشرات الآكلة للزراعة نقاط غامضة لا يفقه عنها شيء فهو دائما في حاجة الى توجيه وارشاد ومساعدة فمثلا يوجد في بلادى غامد وزهران الزيتون بكميات كبيرة الا انه لاسباب فنية لا ينضج رغم كبر حجمه مثله مثل الزيتون الفاخر وكلما يعمله المزارعون هناك هو قطع هذه الاشجار لكثرتها للاستفادة من أخشابها بعد ان ضاقوا ذرعا من محاولاتهم العديدة التي باءت بالفشل ، فياحبذا لو تفضلت وزارة الزراعة بأيفاد بعثة فنية لزيارة تلك المناطق كمقدمة لانشاء وحدة زراعية في بلادى غامد وزهران لارشاد المزارعين ولنا في وزارةالزراعةكبير الاملفي توجيههم التوجيه الصحيح وان تجيب طلبنا هذا وما ذلك على وزارة الزراعة ببعيد

واخيرا ارجو من كافة موردى الخضروات والفواكه من الخارج ان يعيدوا النظر ويحاولوا الاتصال بالمناطق الزراعية التي توجد في كثير من اجزاء المملكة فهي أوفر لهم وانفع للبلاد ، فمثلا سعر اقة البذنجان الاحمر في سوق كل من مكة وجدة اليوم اربعة ريالات بينما سعر الاقة في بلادى غامد وزهران لا تزيد على اربعة قروش اليسهذا فارقا كبيرا فمهما كان المستورد من الخارج زهيد الثمن لا يمكن بحال من الاحوال ان تكون تكاليفه اقل ثمنا من واردات البلاد .

وبعد ايها القراء سأقدم لكم قريبا انشاء الله ريبورتاجامفصلا عن المنطقة التي تحدثت لكم عنها لتقفوا عن كثب على ما تنتجه ارضنا الطيبة وفق الله الجميع لخدمة الوطن العزيز .

عبد الله ناصر الغامدى

اخبار وزارة الزراعة

★ وصل الى وزارة الزراعة حديثا ادوية متنوعة لوقاية جميع الحيوانات والدواجن بالمملكة واخرى منها للعلاج وستقوم بتوزيعها على وحداتها المختلفة المزودة بالاطباء البيطريين لاجراء اللقاحات بالامصال ضد الامراض الوبائية والامراض العادية .

★ كما استوردت الوزارة اسمدة كيماوية متنوعة فوسفاتية ونتراتية وبوتاسية لزيادة خصب التربة وبالتالي تحسن نمو النباتاتومضاعفة اثمارهاوسيقوم المرشدون بالوزارة الى ارشاد المزارعين عن كيفية استعمالها والنسب اللازم وضعها للنباتات

★ تقوم مندوبية وزارة الزراعة بالمنطقة الغربية بعد أن أتمت البلدية حفر الحفر وتوزيع الطين والسماد بزراعة ميدان المطار بالازهار والشجيرات والابسطة الخضراء بالاضافة الى تشجير الشارع الجديد الذى يبدأ من المطار ويمر بالشرفية الى قصر الزاهر على البحر وطوله اثنين كيلو ويستوعب مائتين وخمسين شجرة من أجمل أشجار الشوارع

★ قامت وزارة الزراعة منغرة هذا العام في احياء النخيلبمزرعة بحرة الجديدة الواقعة في الكيلو ٤١ على يمين الصاعد الى مكة بعد حفر بئر القرون التي تبعد عنها بمسافة كيلو وانشاء خطين من المواسير وجلب الماء لهذه المزرعة وزراعة خضروات موسمية مختلفة مما يخفف على المستهلك ارتفاع أثمان الخضروات وتدرس الوزارة في الوقت نفسه التوسع في هذا المشروع وفي زراعة الخضروات بالذات حسب كميات الماء الناتجة

تجاوب المسؤولين مع الصحافة

تأخير وصول الصحف الى الرياض لم يكن ناشئا من البريد

حضرة المكرم مدير جريدة البلاد السعودية ـ المحترم

بعد التحية . اطلعنا علىمانشر بجريدتكم الغراء بالعدد ٢٨٩١ وتاريخ ٧٨/٤/٢١ تحت عنوان افكار وصور بشأن تأخر وصول الصحف الى الرياض . واعتقد انكم تعلمون يقينا ان هذا التأخير لم يكن ناشئا من البريد . لان اغلب الصحف وخاصة البلاد السعودية . لا تنته عملية طبعها الا بعد الفجر ـ الوقتالذىتكون سيارة بريد مكة المتجهة الى جدة قد سافرت بماتحمله من حقائب البريدالجوية ليتيسر لهاتسليمها للمطار قبل الفجر ونظرا لان رحلات الطائرات السعودية محددة مرة فياليوم وليسهناك رحلات اضافية لذلك . فانامثال هذه الصحف التي تصدر يوم الثلاثاء لا تصدر الا يوم الاربعاء وبديهي ان يتأخر توزيعها .ولو حاولت ادارات الصحفمنجانبها تقديم الاعداد الى مصلحة البريد في وقت مبكر قبل سفر البريد لامكن تصدير هذه الصحف وقراءتها في كافة انحاء المملكة في يوم توزيعها بمكة وتوضيحا للحقيقة جرى تحريره ـ وتقبلوا تحياتنا .

مدير عام مصلحة البرقوالبريد والهاتف

سلسلة من المناظر المصورة على الطبيعة تشرح عملية صناعة الاسمنت في مصانع

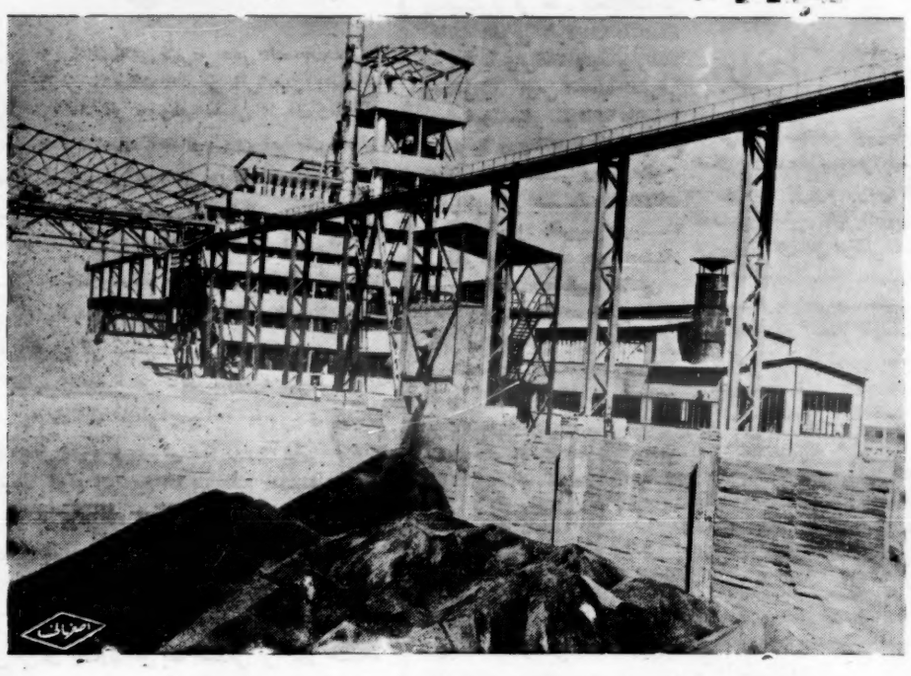

مستودع الكلنكر

يتسع هذا المستودع لتخزين كميات هائلة من مادة الكلنكر وهو الاسمنت قبل الطحن انها الكلنكر من احدى الانبوبتين الى المستودع حيث يتجمع هناك .. وبعد مضى الفترة اللازمة لبقائه الاسمنت . ويتم النقل ميكانيكيا بواسطة الونش الكهربائي المثبت على جسر متحرك فوق المستودع

المـيزات

بذلت عناية خاصة لاستدراك الانكماش . تبقى على حالتها الاصلية بعد الغسيل . مريحة وعلى آخر طراز .

CLARETTA
Chop for Rayon Fabrics

$ 6,080	Chiffon
$ 6,300	Georgette crepe
$ 6,280	Silver crepe
$ 3,000	Satin
$ 2,550	Satin crepe

KURASHIKI RAYON CO., LTD.
Osaka, Tokyo, Japan. Cable Address "KURARAY OSAKA

من امراء الحياة

يكتبه : عبد الكريم اسماعيل جمال

طريق المدينة

للمواصلات على اختلاف أنواعها أثر فعال فى حياة كل دولة ، فهى تربط الدول بعضها ببعض ، وتسهل الاتصال والتبادل التجارى بين الدول ·· وهى شريان الحياة النابض فى كل بلد · ومعيار حضارته وتقدمه ، وانتعاش الحياة الاقتصادية فيه ·· والدول المتمدنة تعنى بالمواصلات عناية تامة · وتقوم بتعبيد الطرق ،وتبذل كل غال ورخيص فى سبيل ذلك ·

فبلادنا الناهضة تعمل جاهدة فى تسهيل المواصلات سواء كانت برية أو بحرية أو وأشكالها لتصل مدن المملكة جوية على اختلاف انواعها المترامية الاطرا ف بعضها ببعض ·

فقد قامت بتعبيد اكثر الطرق البرية ·· ولا تزال تعمل لتعبيد البقية الباقية ، فقد قامت فى أوائل هذا العام بتعبيد وسفلتة طرق جديدة ·· وأهم هذه الطرق طريق الطائف = مصيفنا الجميل = الذى يقوم العمل فيه الآن على قدم وساق ·

كما قامت بتعبيد طريق المدينة المنورة منذ سنوات · هذا الطريق الحيوى الهام الذى يربط مدينة الرسول الاعظم وجاراتها من مدن المملكة لتسهيل السير فيه وتوفير الراحة التامة لحجاج بيت الله الحرام والقاصدين زيارة المسجد النبوى الشريف الذى يقصده كل عام الوف الزوار من الاجانب والاهالى ·· ولكن ويالاسف ·· ! لست أدرى لماذا تركت قطعة صغيرة من هذا الطريق بين المدينة المنورة وعروة وهى لا تزيد على كيلو متر واحد ، ولست أعرف السبب الرئيسى لتركها بدون سفلتة بعد ذلك العمل المضنى والجهد الدائب وسفلتة ما يقارب أربعمائة واثنين وعشرين كيلو متر ، وهل كيلو متر واحد يعجز القائمين عن اتمامه ؟ · لا ·· والف لا ·· فياليت شعرى من المسئول عن ذلك، أهى وزارة المواصلات أم مصلحة الطرق والكبارى ·· أم معالى الشيخ بن لادن ·· ؟

ان كل هؤلاء لا يعجزهم عمله لانه للصالح العام ··· واعتقد أنهم هم المسئولون عن ذلك ·· لذلك ارجو ويرجوا معى أهالى المدينة المنورة الذين يقصدون عروة كل مساء لانها هى منتزه المدينة ·· ويرجو معى أيضا جميع الزوار الذين يمرون بهذا الطريق عمل هذه القطعة ·· وليس ذلك همة العاملين بعزيز ·

عبد الكريم اسماعيل جمال

تأجير بساتين بالطائف

يعلن ناظر وقف آل غالب عرضه للايجار بالطائف

١ ـ بستان حوايا العلى مع ابيارها وركبانها وبيوتها لكامل عم ١٣٧٨

٢ ـ بستان حوايا السفلى مع ركبانها وبئرها وبيوتها لكامل عام ٧٨

فعلى من يرغب فى استئجارها عليه بمراجعة الناظر بمكة أو عبد الله بن ظفران بالطائف فى خلال شهر من تاريخه ·

الوكلاء بالمملكة العربية السعودية
محلات شبيب للتجارة والصناعة ص · ب ٢٧٦
جدة

حافظ على نظافة مدينتك
فلا تلق بالقمائم من النافذة على رؤوس المارة ·
ولا تدع الماء القذر ينساب من بالوعة دارك الى الشارع

المحكمة الشرعية ـ بالطائف

تعلن المحكمة الكبرى بالطائف للعموم بان لديها مرافعة جارية بين مصطفى كتبخانه وبين حاسن الصخرى · فى كامل الارض المسماه شعبة ابو غبار الكائنة بالهدا فى قرية بنى صخر المحدودة شرقا الحدب ـ الاسود وغربا الصرف الاصفر وشاما مكافى الماء مما يلى الحساسنة ويمنا بالشعبه السوداء فكل من له معارضة فى ذلك عليه مراجعة المحكمة المشار اليها فى خلال شهرين من تاريخ نشره ·

حكمة العدد

ومن يغتر بالدنيا فانى
لبست بها فابليت الثيابا

يشرف عليها :
عبد الغنى قستى

العدد (٢١) **تصدر كل صباح اثنين** **(السنة الخامسة)**

كتاب المستقبل

قصة العدد

مولد انسان .. ؟!

للطالب : عبد الرحمن مرداد

اخيرا وبعد مرور عشر سنين من الزواج ، بعد طول انتظار اوشك معه القلب ان يستسلم للملل ·· وكادت فيه النفس ان تركن الى اليأس ·· اخيرا فقط جاء اليوم الذى طالما انتظره ومنى النفس به ، دخلت عليه زوجته فى هذا اليوم الطيب المرتقب لتقول له عبارة صغيرة واحدة ولكنها كانت كافية لان تحيله من كتلة من الهم والنصب الى عصفور صغير ينتزع المرح من بين الاغصان ويطلق الضحكات والاغانى بلاحساب ·

كانت المرأة تغالب دمعة كبيرة ·· من تلك الدموع التى يطلقون عليها دموع الفرح ·· أبت الا الانحدار وهى تقول فى نشوة مشوبة بكثير من الحياء ·· سوف يزيد عددنا واحدا بعد شهور ··

صعب على الرجل فى بادىء الامر ان يستسيغ هذا القول ·· فلم يكن فى هذا الوقت يتوقع مثل هذه المفاجأة ، ومن ثم ترنح فى موجة عنيفة من الذهول والاستغراب ·

وفى الواقع ان الرجل جدير بأن يحدث له ما حدث ·· فقد كان طول الانتظار والجولة الرائعة التى قام بها وزوجته على عيادات الاطباء فى بلادنا وفى الخارج ·· تلك الجولة التى انتهت الى لا شىء ·· ثم الاموال الطائلة التى أدار بها الجولة الفاشلة حتى كاد بعد العز والبحبحة أن يعرض للبيع عربته الوحيدة التى بقيت له من ميراث ابيه ·· كل ذلك جعل من المتوقع ان يصيب الرجل ما أصابه من الحيرة والدهشة ·

على أنه سرعان ما استعاد ثقته ·· ولو أنه أعطى اقرارا يخول له ارجاع ما خسره من مال لما هزه الفرح كل تلك الهزة التى شملته اذ صدق البشرى ، لقد تحقق الحلم القديم وبات حقيقة ماثلة أمام عينيه وجسبه من الدنيا هذا

ان انجاب الانسان ـ أى انسان ـ نسلا سليما اذا كان من الذكور يعنى فى رأيه شيئا خطيرا عظيم الاهمية ·· لا يقل فى خطورته وأهميته عن احراز اروع البطولات لانه الشىء الوحيد الذى يمكن أن يكفل له تجديد صورته ·· وتخليد اسمه وشهرته الى أجيال قادمة قد تكون بلا نهاية ·· ثم أنه الدليل على أن الزواج مثمر · والشجرة المنتجة دائما محبوبة

ومرت الشهور بعد هذا بطيئة كسولة ·· واستطاع الرجل أن يعود نفسه على الاحتمال · وقلبه يهتز اهتزاز عقارب الساعة وهى تسجل مرور مدة من الزمن فى عمر الماضى ·

وحين هل اليوم الاخير من الشهر الاخير ·· كانت المرأة ترقد فى سرير بمستشفى المدينة فالزوج من ذوى الافكار التقدمية الحديثة ·· ومن ثم أصر على أن يخرج الطفل الى الدنيا بطرق علمية سليمة ·

وقبل الموعد بساعات تحرك صاحبنا من منزله ·· وفى الاعماق منه معركة جبارة بين عديد من العوامل الكامنة فى النفس تتصارع جميعها لتحديد ما يمكن ان يكون بعد قليل ·· ووجه سيارته ناحية المستشفى مباشرة ·· وبالرغم من أن الرحلة قد سبقتها من قبل رحلات أخرى للغاية ذاتها ·· الا انه اليوم ولاول مرة يشعر ان المسافة قد طالت ·· بل أمضت فى الطول لدرجة لا تشجع على الاحتمال ·· واستنجد بمفتاح البنزين لكى يقدم للعجلات آخر تعاليمه فى السرعة وطارت العربة فى الطريق المزدحم ·· وفى طيرانها أطارت روح رجل وساق طفل ·· ودار رسل الامن وقبضوا على الرجل ·

فى هذه الاثناء كانت الزوجة تملأ جو المستشفى بانواع رهيبة من البكاء والصراخ ·· لقد بدا على الجنين انه مل انتظار الساعة التى قدر له أن يخرج فيها ·· وبدا أيضا ان شحنة جبارة من القوة والعنف قد انصهرت فى دمائه منذ تلك الساعة ·· ومن ثم اتى من اللكم والرفز صنوفا لم تستطع الام أن تصمد أمامها وأفقدها الامل صوابها ·· وجرى ملائكة الرحمة ليعملوا من أجل الضحية شيئا ولكن جهودهم باءت بالفشل ·

أخيرا حانت اللحظة الحاسمة وبرز رأس الوحيد الصغير أحمر محتقنا كجمرة أزيح من فوقها الرماد وعندئذ كنت الام عن كل شىء فى جسدها ·· لقد الصراخ ·· وبهمود صوتها همد بالصراخ وهو يحدق فى جثة أمه ماتت المسكينة وبكى الطفل بين يدى طبيبه ·· وأطلق عقيرته المسجاة على السرير ·

وجاءوا بوالده من السجن وفى صمت وبين الحراس القى الاب نظرة الى ابنه الثائر الجديد · نظرة تحمل فى طياتها اكثر من معنى وابرز من علامة ·· ثم نكص على عقبيه يسحبه الجنود ·

وعاد الوحيد يبكى ويصرخ من جديد ·· واستمر فى البكاء والصراخ ·· ولعله يحتج بهذه الطريقة على تصرف أبيه الغير لائق ·

عبد الرحمن مرداد

تعقيب

الادب الحديث مظلوم

للطالب : عثمان محمد مليبارى

لم اكن اعتقد ان الاخ الصديق عبد الرحيم الاحمدى متأثر بالادب القديم الى حد ان يجعله يعلن للملأ ·· للعالم أجمع ـ ان الادب الجديد او الحديث لا يستطيع أن يقف ـ أمام الادب القديم محاذيا او مضاهيا ـ حقا لم اكن اعتقد ان مثل هذه الافكار والاحكام تصدر من زميلى الاحمدى ـ وتنشر فى مقال بعنوان « من سجل العرب » بالبلاد السعودية عدد ٢٨٨٤ ـ وهذا لم استطع امام هذه الافكار او هذا الحكم على الادب الحديث الا أن ادافع عنه بما استطعت الى الدفاع سبيلا ·· وقبل ان نبدأ بالدفاع او قبل ان نصحح حكم صديقى الاحمدى احب ان اصافح على يديه مقدرا ومعبرا ـ مقدرا على هذه الجرأة الهائلة بثياب الحيرة والاستفسار ومعبرا بما يجيش بخلدى من حب اكيد وشكر جزيل على اتاحته هذه الفرصة الطيبة ـ لتداول الرأى على صفحات البلاد السعودية ـ الغراء

عزيزى القارىء :

قال الاخ الاحمدى بعد ان مجد الادب القديم ورفعه واشاد بذكره واظهر للناس فوائده ومحاسنه « هل لطه حسين ونحوه عميد نفسه فى الادب مؤلف عن عصرنا يفاخر الاغانى للاصفهانى أو العقد الفريد لابن عبد ربه ·· اخبرونى ماذا فى الجديد من جديد يحاذى القديم ·· لا لشىء اريده وانما اقرأه وافخر به »

والحق ان الادب القديم له فضل كبير ـ يا صديقى ـ على الادب الجديد او الحديث ـ قل ما شئت ـ فادباء عصرنا لم يصبحوا ادباء كبار الا بعد ان قرأو هذه المؤلفات الضخمة الثمينة ـ وبعد ذلك اخرجوا لنا ادبا حديثا يتفق مع العصر الذى نعيش فيه ·· لانه يمتاز بالسهولة الرائعة والخيال الجميل ـ وهذان لا يوجدان فى الادب القديم ·· لان عصره يفرض عليه ان يكون قويا فى اللغة ـ وقريبا للواقع ·

ولقد اخرج لنا طه حسين كتابه الوان ـ الكتاب الذى يدرس الآن فى كلية الآداب بجامعة القاهرة لأن المواضيع او الفصول الادبية التى فيها كتب باسلوب عصرى جميل رشيق يرتاح لها النفس عند قراءتها بعكس عندما يقرأ كتاب أدبى قديم ـ لا ن القارىء يعانى تعبا شديدا فى فهم معانيها لكون اسلوبه متعمقا ـ ومعقدا ـ وكذلك اخرج لنا الاستاذ العقاد قصة « سارة » التى تعتبر تحفة فنية فى أدبنا الجديد وتوفيق الحكيم ـ فى حمار الحكيم ·

يوجد فى الادب الجديد ··· جديد يستطيع ان يقف بقدميه ـ لا بيديه ـ أمام زخائر الادب القديم ·· اننا لو قلنا ان لا يوجد فى الادب الجديد جديد لاصبحنا من الظالمين فى شأنه ومن الحاقدين على سيره نحو الامام ـ ومن الناكرين فضل الادب الحديث لايقاظ الشعوب العربية من نومهم وارشادهم الى عدوهم الاستعمار الغاشم ·· واخيرا ـ وليس آخرا أحب ان اهمس فى اذن الصديق الاحمدى بهذه الجملة :

« يجب علينا ان نقرأ الادب القديم والادب الحديث معا فكلاهما يغذيان العقول »

وللاديب الاحمدى تحية اعجاب وتقدير ·

عثمان محمد مليبارى
كلية الشريعة

فداء الجزائر منا القلوب ..

للطالب : غازى حسن آشى

فداء الجزائر منا القلوب ... ويحميه كل أبى غضوب
ندك الفرنسيس دك الهبوب ... ونتركهم قد علتهم ندوب

فقد آن أن نستثير الحديد

دعونا لنطرد هذا الغريب ... من الوطن المنفسح الرحيب
سيعلو النداء بصوت رهيب ... صياح الاشاوس عما قريب
فليت وما كل قال يؤوب ... نعيم الحياة ولحنا طروب
الى ان نحرر كل الشمال ... من الغرب نتبعه بالجنوب

فهيا الى المشى ليس الوئيد

يريد الفرنسيين منا انتساب ... وذا فى الحقيقة امر عجيب
فما قومنا لقطاء السبيل ... وكيف يقولون انى نسيب

وما كنت ارض بقرب القرود

سنحمل مدفعنا والسلاح ... ونرعب منهم جميع القلوب
وفى دمنا لفحة من لهيب ... تحطم هيكلهم او تذيب

وهذا وربك بيت القصيد

باموالهم قد اثرنا اضطراب ... ودولتهم قد علتها كروب
وسوف نبيد العدا يا فتى ... وسوف نفرقهم بالدروب

ونكتب بالنور سطر الخلود

مأثرة ملكية كريمة

للطالب : عمر السليمان الحصين

تناقلت أمواج الاثير (الكلمة الملكية الرائعة) التى تفضل بالقائها ابو الشعب وراعى الشعب وقائد الشعب نصير العلم والساعد الايمن للمتعلمين جلالة الملك المعظم فى حفل افتتاح المعاهد العلمية والكليات بالرياض ودبجت بها الصحف صفحاتها الاولى · وانها لحسنة جليلة جديدة من حسنات جلالته العديدة وأياديه البيضاء حسنة من حسنات جلالته التى سجلها التاريخ بين دفاته بمداد الفخر والاعتزاز على صفحات من نور ليباهى بتاريخ جلالته ويفاخر ـ والحق يقال ـ ان تاريخ جلالته لهو أعجوبة الدنيا ومفخرة الزمان لن ينسى الشعب هذا التشجيع الدائم وما تشريف جلالته لحفل افتتاح المعاهد والكليات وتوزيع الشهادات على أول فوج من انتاج هذه المؤسسة المباركة التى ما هى الا ثمرة من جهود جلالته وأياديه البيضاء الكثيرة ثم اختتام الحفل بكلمته الملكية السامية التى كان لها فى النفوس وقع وأثر عظيم · نعم ان تاريخ جلالته لتاريخ حافل بجلائل الاعمال وعظيم التضحيات فى سبيل الاعلاء من شأن الدين الحنيف ورفع مستوى الشعب المخلص · فى كل يوم يسجل التاريخ حسنة جليلة وعملا خالدا · ان ملكا كسعود عقيدته التوحيد ودستوره القرآن الكريم والسنة المطهرة وهدفه اعزاز الدين ورفع مستوى شعبه لملك عظيم عالى الهمة ولكنه سعود الذى وهبه الله لشعبه رأفة بالشعب ورحمة له · سعود الذى فيضه الله للدين الحنيف والملة السمحاء ليكون حاميا له وذائدا على حماه فى عصر كثرت فيه الزندقة والالحاد والشعوذة فى عصر كثرت فيه دعاة الانحلال من الدين والاعراض عن آدابه وتعليماته · سعود الذى اعلن عقيدته على رءوس الاشهاد فى كلمته السامية المعبرة عن الايمان العميق المقرون بالعمل المستمر والدأب المتواصل · سعود الذى لا يقف فى طريق نهوضه بشعبه صعاب او عقبات لقد دك بهمته العالية كل الحصول التى تقف فى طريق رفاهية الشعب ونهوضه وحطم بجهوده الجبارة كل ما من شأنه الوقوف فى طريق التقدم من اعمال

والحضارة انه سعود الذى يعيد الى الاذهان فى كل يوم بما يبرزه من اعمال يعيد الى الاذهان ابابكر فى زهده وورعه وعمر الفاروق فى شدته فى الحق وعدله · فى كل يوم تنطق اعماله معبرة عن ايمانه القوى بعقيدته وعروبته فى كل يوم تتوقف عجلة التاريخ عن الاستدارة لتسجل لسعود حسنة او مكرمة : فكم من مسكين عطف عليه وكم من ارملة أشفق عليها ولم تشعر الا وبهيبته الملكية السخية تطرق عليها بابها لقد ضرب فى التضحية والعطف والحنان مثلا أعلى وهذا هو السر الذى جعل سعود يحتل من القلوب السويداء · حفظه الله جلالته وابقاه ذخرا لشعبه وللعروبة والاسلام ·

عمر السليمان الحصين
الشقراء ـ المعهد العلمى

مما رايت

بدأ العام الدراسى وفتحت المدارس ابوابها فى المدن والقرى ولم يبق سوى (المدرسة الليلية الثانوية) التى مازالت مغلقة الصبر اليوم الذى يحدد فيه فتحها الابواب وطلابها ينتظرون بفارغ علما ان المنهج فى المدارس النهارية والليلية واحد ومادام الامر كذلك فلماذا لا تفتح المدارس النهارية والليلية فى آن واحد · اننا نلفت نظر المسئولين فى وزارة المعارف الجليلة الى ذلك ونرجو ان تعيره ما يستحق من عناية واهتمام

القرشى

يطلب حجة استحكام

تعلن المحكمة الشرعية الكبرى بالطائف بان لديها مرافعة بين عطيه بن حامد الحديدى وبين حامد بن عون الخديدى حيث ادعى عطيه على حامد ابن عون واخوانه بان المذكورين احدثوا فى سوح بلادهم الكائنة بوادى عثام احد اودية بنى سعد فى ضواحى الطائف فى الجهة الشرقية المحدودة شرقا مزارع المدعى عطيه المذكور وغربا معانق الماء اليها وشاما تبع عموم القبيلة ويمنا خلف المدعى عطيه المذكور وانكر المدعى عطيه اصالة ووكالة دعوى المدعى وقرر أن الدور ملك له ولاخوانه من قديم الزمان والمدعى حاضر ولم يعارضهم وبعد مرافعة جرت بين الطرفين استلزم الامر الى الاعلان عنها · فكل من له معارضة فى ذلك عليه مراجعة المحكمة فى خلال شهرين من تاريخ نشره

يطلب حجة استحكام

تعلن المحكمة الشرعية الكبرى بجدة بان عبد الرحمن ابن صالح الحمودى انها اليها ان من الجارى فى ملكه الدار الكائنة بمحلة حارة السبيل بين اربعة شوارع ومكونة عمارتها من دورين مسلح المحدودة برا شارع عام وبيت عبد المحسن المطيرى وشام شارع ومحل محمد ناصر ابو وادى الملقب ابو هدمه وشرق شارع وأرض فهد وحسن ال غشيان وجنوب بيت صالح الحمودى وشارع وطلب اعطائه حجة استحكام فكل من له معارضة يراجع المحكمة المشار اليها خلال شهر من تاريخه ·

يطلب حجة استحكام

تعلن المحكمة الشرعية الكبرى بجدة ان صالح ابن عبد العزيز الحمودى انها اليها ان من الجارى فى ملكه الدار الكائنة بمحلة حارة السبيل المكونة من مسلح ونبار عربى بالبلك والطين المحدودة بحرا شارع عام وبيت دخيل ابن جديد وشام شارع عام وبيت عبد الرحمن الحمودى وشرق شارع وبيت على عامودى وجنوب شارع وبيت عتيق فيصل ابن سعود وطلب حجة استحكام فكل من له معارضة يراجع المحكمة المشار اليها خلال شهر من تاريخه وحرر

مزايدة بيع مكائن كهربائية

تعلن شركة كهرباء الخبر عن رغبتها فى بيع المكاين الموضحة ادناه : ـ

نوع المكاين	قوتها بالكيلوات	ملاحظات
١ ـ ميرلس	٧٥	معها قطع غيار بحوالى ثلاثين الف ريال
٢ ـ ميرلس	٦٠	
٣ ـ كاتربلر ٣٧٥ر	١٦٠	معها قطع غيار بمبلغ خمسة وثلاثين الف ريال
٤ ـ بلاك استون	١٨٠	
٥ ـ لانسنج	٧٥	

على الراغبين ارسال عطاءاتهم داخل مظاريف مكتوب عليها عطاءات لشراء مكاين واخر ميعاد لقبول العطاءات هو مساء اليوم الثامن من جمادالثانى ٧٨ الموافق ٢٠ ديسمبر ١٩٥٨ وهو الميعاد المحدد لفتح المظاريف ولا مانع من حضور مقدمى الطلبات عند فتح المظاريف هذا مع ملاحظة ان الشركة غير مقيدة بقبول اكبر عطاء ·

شركة كهرباء الخبر

لمثل هذا فليعمل العاملون

بقلم محمد أمين التميمى

كان مشروع شق طريق يصل مكة المكرمة بالطائف مخترقا جبل كرا ومنطقة الهدى امنية كل مواطن وهدف كل غيور على مصلحة الوطن وسمعته ، وكل ساع لخير الشعب ورفع مستوى معيشته ، والمعروف ان حضرة صاحب السمو الملكي الامير فيصل ولى العهد ورئيس مجلس الوزراء هو الذى تبنى هذا المشروع منذ حوالى عشرين سنة كان يتارجح خلالها بين البحث والمداولة والتفكير والتمحيص حتى نضج وحان قطف ثماره بتاييد وموافقة حضرة صاحب الجلالة مولانا الملك المعظم ، وبدىء فى تنفيذه على يد مواطن عرف بامانته ودقته وغيرته هو الشيخ محمد بن لادن بعد ان حالت امكانيات الشركة التى رسى عليها العطاء فى المناقصة دون النهوض باعباء تنفيذه .. فاعطيت انفوس باريها ، والامور مرهونة باوقاتها ..

وها هو ذا يصدع بالامر منشرح الصدر ، ويجند قواه الفنيه ووسائله الآليو ويدفع بها الى منطقة الهدى ، ويقسمها الى فرقتين اخذت احداهما تمهد الطريق من رأس جبل كرا متجهة الى بطنه ، وبدأت الاخرى تزحف من رأس الجبل ايضا فى اتجاه الطائف ، وعلمت انه بصدد انزال فرقة فنية ثالثة الى ميدان العمل على ان تبدأ زحفها من « عرفات » الى « الكر » عند أول نقطة الصعود الى جبل كرا ، وربما بدات هذه الفرقة الثالثة زحفها الآن .

ولو قدر لك ايها المواطن الكريم مشاهدة سير العمل فى هذا الطريق ، لحسبت نفسك فى معسكر حربى أو فى ميدان معركة برية .. فالمخيم المنصوب فى رأس جبل كرا والمتخذ مقرا للفرقتين والمنظم أجمل تنظيم بخيامه وسرادقاته ومطابخه ومخبزه ومكاتبه وغرف نومه المتنقلة ذات العجلات والموزعة عليها المياه بانابيب من خزانات مرتفعة اشبه ما يكون باحدث معسكرات القيادة العامة فى الجيوش .. وطلقات « الديناميت » التى تفجر بها الجبال الشاهقة والتلال الصخرية الصلدة كانها قنابل المدافع تطلق على الاعداء .. والآلات الفنية الاخرى من تراكتورات وحفارات وجرارات وجرافات ودافعات ورافعات وممهدات ، كانها الخيل يمج عجاجها فى الميدان ، ويثور غبارها الى العنان .. والشيخ محمد بن لادن فى كره وفره واغبرار وجهه من التراب وغوص قدميه فى الرمال وتشجيعه رجاله بالطف العبارات وبالسلام العسكرى كما يحيى الجندى رئيسه ، كانه قائد حملة فى ميدان المعمعة ، يحث رجاله على الاقدام والزحف الى الامام .. ويبشرهت بالنصر والغنيمة .. فيضرب بذلك مثلا رائعا للتواضع وحسن المعاملة ولطيف المجاملة لو احتذاه كل رئيس مع مرءوسه وكل صاحب عمل مع عامله لاحييت الضمائر وتلاشت الخسائر وانعدم الجائر وعمت البشائر .

كنت فى القاهرة لما اذيع خبر بدء العمل فى هذا الطريق المنتظر بفارغ صبر منذ أمد بعيد ، وكانت لهذا الخبر رنة فرح فى فى قلوب السعوديين هناك اخذوا معها يهنىء بعضهم بعضا واثار البشر والطرب بادية على وجوههم كما اخذوا يتحدثون عما يرجى لهذه المنطقة وما يجاورها من العمران والازدهار .. ولما تشرفت بالقدوم الى الديار كان أول ما تشوقت اليه مشاهدة سير العمل فى الطريق ، وشاء الله ان التقى مصادفة صباح الخميس الاسبق بالاخ الصديق القديم الشيخ صالح قزاز الرجل الموفق الذى اراد الله له أن يتشرف بمهمة الاشراف على عمارة المسجد النبوى سابقا ثم بمهمة الاشراف على عمارة المسجد الحرام الآن ، وكان اللقاء بمكتب سعادة الشيخ صالح العباد بمجلس الوزراء ، وكان قادما للتو من مكة المكرمة فى طريقه الى الهدى ، ولكنه أراد أن يتشرف بالسلام على حضرة صاحب السمو الملكى ولى العهد المعظم قبل التوجه الى هدفه ، ولما ابديت رغبتى فى زيارة المنطقة رحب بى أجمل ترحيب ، وتنازل باصطحابى معه بعد التشرف بالسلام على سمو الامير فيصل الذى كان قد أبل من وعكته ولله الحمد ، متعه الله بالصحة والعافية

وفى تمام الساعة السادسة ظهرا غادرنا مدينة الطائف فى طريقنا الى الهدى ، ومررنا من وادى « المسرة » الذى تدل الاشجار المتناثرة فيه على انه كان عامرا بالواحات والبساتين فى قديم السنين ، ثم من وادى « المحرم » ويسمى ايضا وادى « قرن » لاتصاله بالسيل الكبير أو « قرن المنازل » ميقات أهل نجد ، وسبب تسميته بوادى المحرم هو ان المتجه الى مكة من طريق الهدى يحرم عنده ، فهو ميقاته ، ووادى المحرم عامر بالبساتين المنتجة للعنب والرمان وغيرها من انواع الفاكهة ، الا أن ان امتناع الامطار بضع سنين كان له أسوأ الاثر على اشجارها التى يخشى عليها من الذبول ، حتى ان بعض اصحاب البساتين اضطر الى قطع الثمار خضراء والقائها على الارض هباء محافظة على حياة الاشجار ، لعل الله تعالى يعينهم بالغيث فيحيى به الارض بعد موتها ، وتعود البساتين الى سابق عهدها من الانتاج .. ومن اهم القرى الواقعه فى هذا الوادى من الشمال الى الجنوب : الدار البيضاء ، ودار المشايخ ، والقريه العليا التى يحرم الحاج عندها ولا يحضرنى اسمها .

وصعدنا من وادى « المحرم » فى طريق وعر متعرج حتى اشرفنا على منطقة الهدى بقراها وبساتينها وجمالها الساحر وجوها الصحى العظيم ، وتبلغ مساحة الهدى حوالى اربعين كيلو مترا مربعا ، وهى ـ بحكم طبيعتها وبالتلال المحيطه بها ـ اشبه ما تكون بالصحن ، بحيث تحتفظ فى جوفها بما يرزقها الله من غيث ، مما لايزال معه قلبها ينبض نبضات المتشبث بالحياة بسبب مالا تزال أرضها تحتفظ به من مياه امطار السنين الغابرة بينما قلوب غيرها من المناطق يدد نبضها يقف لانها فى حاله نزع ما لم يرحم الله عباده بغيثه

وترتفع منطقه الهدى عن سطح البحر حوالى الفى متر ، والمشهور من قراها « المغربى » و « البنى » و « الحولة » و « الحجران » و « اللمضة » و « الكمل » و « الغربة » و « والغشامرة » و « بنى صخر » وهى اسماء منتسبه الى سكانها فى بطون « ثقيف » ويجاورها من الشمال بلاد «طويرق» من ثقيف وتشمل قرى : « الملتوى » و « الميرز » و « محشكة » و « ومملكة » و « الحرقة » ثم بلاد الحساسنة من « هذيل » وتشمل قرى « الشرقة » و « الشريف » و « وزليفة » .. والمعروف ان منطقة الهدى كانت فى سابق عهدها أكبر مصدر لمختلف انواع الفاكهة واهمها « البرشومى » ـاى التين الشوكى ـ وكانت حدائقها عامرة بافخر انواع زهور الورد ، وكان عطر الورد المستخرج من تلك الزهور أجود أنواع العطور اطلاقا ، وكان يهدى الى الملوك والعظماء .. مع انها لاتزال تنتج ماء الورد وعطر الورد ولكن على نطاق ضيق

وكان وصولنا الى مخيم الشيخ محمد بن لادن برأس جبل كرا فى الساعة السابعة ، أى اننا قطعنا المسافة من الطائف اليه فى ساعة كاملة مع انها لا تزيد عن اثنى وعشرين كيلو مترا ، وذلك لوعورة الطريق ، وتناولنا غداءنا عنده ، وكنا نظن أنه سيغفو ساعة من نهار بعد الطعام واستعددنا كذلك لاغفاءة ، ولكنه قال: استريحو أنتم فى السرادق وأما انا فسالاحظ سير العمل .

فابينا ورافقناه الى مبدأ نقطة العمل فى جبل كرا ، ثم الى مركز العمل فى اتجاه الطائف وشاهدنا سير الاعمال ونشاط المهندسين والآلات والعمال .. ورأينا قبيل الغروب زرافات من أهل الهدى ووادى المحرم والطائف ايضا تتجمع حول منطقة العمل المغبرة المصفرة وتتخذ منها منتزها أفضل من البساتين وأعبق من الزهور والرياحين ، ولم يقف العمل الا عند الغروب حينما رجعنا الى المخيم وصلينا المغرب وسمرنا فى السرادق الكبير ، ثم توجهنا مع الشيخ صالح قزاز الى بيت أخيه الشيخ احمد قزاز بقرية « الحولة » حيث قضينا ليلتنا

وصلينا فجر الجمعة ، وعند الشروق توجهنا الى المخيم ، وفى طريقنا اليه وجدنا طائرة «المعلم» الخاصة قد هبطت أرض المطار الذى مهده لهبوطها بناء على موافقة وزارة الدفاع والطيران بعد اجراء البحوث الفنية ، على أن تكون الطائرة والطيار والمطار تحت ارشاد وصيانة مصلحة الطيران على حساب المعلم .. والمعلم أو « الاوسطى » لقب كان يطلق فى عهد سلاطين آل عثمان على كبار المهندسين الذى انشأوا الآثار الخالدة العظيمة فى مدينتى « بورصة » واستانبول بتركيا ، وهو لقب يطلق الآن على الشيخ محمد بن لادن الذى وكل اليه مشروع عمارة الحرمين الشريفين اللذين كان لآل سعود شرف عمارتهما على حسابهم الخاص ، مما كلف الملايين الامر الذى نهض به آل سعود وحدهم جزاهم الله خير ما جزى به المؤمنين .

وتناولنا فطورنا فى المخيم مع المعلم والشيخ صالح قزاز والطيار وابنه ورجل من ثقيف يدعى عبيد العدوانى ، وقد نظم بيتين من الشعر النبطى بمناسبة بدء العمل فى جبل كرا وهما :

يا ضلع كان اسمك كرا
واليوم : اسمك منبطح
جاك « المعلم » من علا
وحيدك النايف طرح

وقص علينا عبيد هذا قصة الرجل العاثر الحظ الذى دخل مجلسا فرأى فيه جماعة بين قائم ومنحن وقاعد متكىء ومستند ومنبطح ومنسدح ، فسأل : ما هذا ؟ فقيل له : هذه حظوظ الناس ، فقال وأين حظى ؟ فأرشد الى انسان متكىء على وسادة ، فقال له : ياهذا .. قم ، يريد ان يوقفه كى يصلح حاله ويحسن حظه ، فاجابه قائلا : تسكت والا أنسدح .. فسكت ، ورضى بما قسم الله له وسبحان مقسم الارزاق ووهاب الحظوظ .

وسال الشيخ محمد بن لادن العبير عن المدة التى تقطع بها المسافه الى الطائف بالطائرة على ان يكون منخفضا وبطيئا فاجابه بين ثمان وعشر دقائق ، فقال : هيا بنا ، وركبنا السيارة الى المطار ، وامتطى المعلم الطائره بجانب الطيار ، ثم الشيخ صالح قزاز واحد المهندسين وكاتب هذا المقال ـ وهذا المتحدث اليكم ـ وحلقت بنا الطائرة ودارت دورتها ثم اتجهت الى الطائف متبعه علامات الطريق الجديد بطيران منخفض بطىء مرعب بين الشعاب والهضبات الصخريه وقطعت المسافه فى خمس دقائق فقط ورجعت بنا من نفس الطريق بطيران اكثر ارتفاعا وسرعة ، واستمرت فى طيرانها الى وادى النعمان مجتازة جبل شداد بطيران منخفض جدا ، ثم ارتفعت فى عودتها ارتفاعا شاهقا حتى اعتلت جبل كرا وهبطت بنا فى مطار الهدى ، وكانت رحلة ممتعه هيأت لنا مشاهدة منطقة الهدى وقراها وبساتينها ووادى المحرم وقراه وبساتينه من الجو

وكان الفنيون قد أشاروا على المعلم بعدم هبوط الطائرة فى الهدى الا فى الصباح الباكر نظرا لارتفاعها وخفة وزن الهواء فيها ولما نصحناه باتباع نصائحهم قص علينا قصة العالم المطلع الذى ورد عينا قرا فى الكتب عنها أن كل من شرب ماءها أو أغتسل به يصاب بداء البرص ، فجلس عندها خائفا يترقب ولا يجرؤ على اجتراع جرعة منها أو الاغتسال بمائها ، فاذا بانسان يرد العين فيغتسل ويشرب وينصرف معافى ، فدهش العالم واتهم معلوماته وغمس اصبعه فى الماء فبرص ، فالمتوكل نجا والمجتهد أصيب ..

وانا ـ مع اعترافنا بقوة ايمان الشيخ محمد بن لادن ـ لا نوافقه على ضرب هذا المثل لمعنى التوكل لان التوكل معناه اتخاذ الاسباب المؤدية الى المسببات ، ولو كان معنى التوكل غير هذا لما أمر النبى صلى الله عليه وسلم ذلك الاعرابى الذى ترك ناقته دون عقال ، ولما سئل عنها قال تركتها وتوكلت على الله فقال له : اعقلها وتوكل ، ولما أمر عمر بن الخطاب جيشه بوقف التقدم الى الشام لما علم بانتشار الوباء فيها ، ولما سئل : أفرارا من قدر الله؟ قال فرارا من قدر الله الى قدر الله .. وانا لنرجو من المعلم ان يتوكل بالمعنى الصحيح للتوكل حرصا على حياته الغالية .

وكان سعادة أمير الطائف الشيخ عبد العزيز بن معمر ، وسعادة وكيله الشيخ ناصر بن معمر مدعوين عند الشيخ أحمد قزاز بمنزله بقرية الحولة فتناولنا بمعيتهما غداءنا من السليق ، وبعد صلاة العصر عدنا الى الطائف من نفس الطريق .

يتبع

الهدية الوحيدة التى لاتنسى لها
اليكم اريكوفون الجديد
آخر ما وصلت اليه شركة « اريكسون »
التليفون
المكون من قطعة واحدة قائمة
التليفون
الذى ارقام فى قاعدته
التليفون
الذى يجب امتلاكه كل فرد
Ericofon
يمكنك تركيب اريكوفون
كهدية لأحد افراد عائلتك
أو لصديق لك
نودروا
محلات محمد فاضل عبد الله عرب اليوم
جدة - الرياض - الخبر - الدمام
شارع الملك عبد العزيز عمارة الأمير منصور : جدة

وظيفة شاغرة بمندوبية الطائف

تعلن مندوبية مكة بوجود وظيفة مأمور ملف مندوبية الطائف راتبها الشهرى (٤٤٠) ريال فعلى كل من يرغب فى الالتحاق بها فعليه ان يتقدم بطلبه فى مدة اقصاها عشرة ايام من تاريخه مصحوبا بمؤهلاته وشهاداته المدرسية والخلقية لاختياره مع العلم انه سيجرى تعيين الناجح فى أول مربوط الوظيفة اى براتب (٤٠٠) ريال .

بشرى للمزارعين
لقرب موسم غرس الاشجار سترد للمملكة جميع أنواع
شتلات الفاكهة ونباتات الظل والزينة وبذور الخضروات
من أكبر مشاتل فنيه بالقاهره ـ لصاحبها
المهندس الزراعى محمد أنور أحمد
وذلك حسب مواصفات واشتراطات وزارة الزراعة
السعودية وتحت اشرافها .
فبادروا
بحجز طلباتكم من الآن وراجعوا المهندس أنور أحمد بمكتب الشيخ حسين حمادى ـ عمارة الأمير عبد الله الفيصل تليفون ٣٩١٣ بجدة
اما الرياض فراجعوا محمد علاء الدين ـ مؤسسة الصحراء شارع الوزير رقم ١ تليفون ١٨٩ الرياض

تعلن
شركة الطيران الاردنى
عن تغيير مواعيدها لعدن والقدس وعمان التى تسيرها
بطائرات سكايماستر كالآتى
يوم الخميس من كل أسبوع قيام لعدن الساعة ٩٫٣٠ عربى عصرا
يوم الجمعة من كل أسبوع قيام للقدس وعمان الساعة ٧٫٠٠ « ظهرا
لحجز أماكنكم اتصلوا بالوكلاء العموميون
لشركة الطيران الاردنى
صديق ومحمد عطار وشركاهم
جدة تلفونات - ٢١٢٧ - ٢١٢٨ - ٢٩٣٧

عماد العمران
آخر ما توصل اليه الانسان من ابتكار فى مواد البناء
الطوب الاحمر
يسر شركة الطوب الاحمر السعودية ان تساهم فى النهضة العمرانية التى ترعاها حكومة صاحب الجلالة الملك المعظم فتعلن للجمهور الكريم استعدادها بتلبية طلباتهم بعد استكمال مصانعها فى بحره لانتاج جميع المقاسات والطوب الاحمر غنى عن التعريف فهو يمتاز بالاقتصاد فى التكاليف والقوة وخفة الوزن وملاءمته للاجواء الحارة ـ الاسعار معتدلة مع الاستعداد التام لتلبية الطلبات بالسرعة الى محل العمل
المراجعة ـ المركز الرئيسى :
جدة ـ الخاسكية أحمد عبدالله العمودى
تليفون ١٩٥٧ سجل ت ٤٤٦ أو المصانع فى بحرة

طبع بمطابع مؤسسة الطباعة بجدة